

Plan Sous-Sol - situation à régulariser (1/50°)

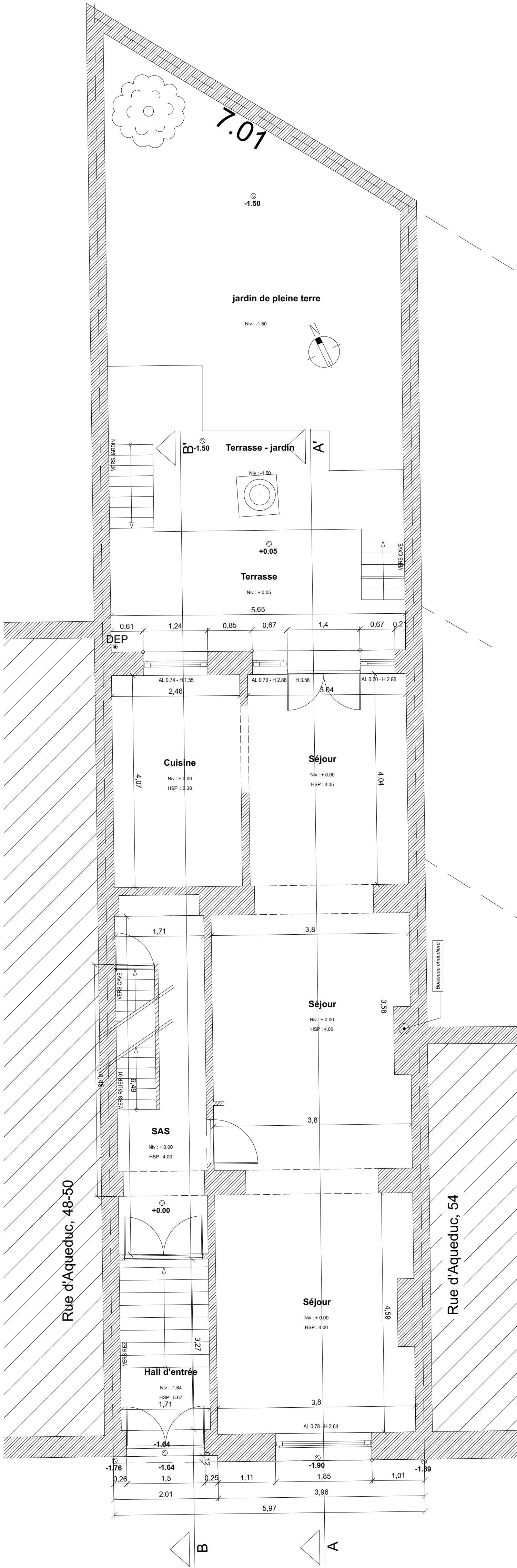

Plan Rez - Situation à régulariser (1/50°)

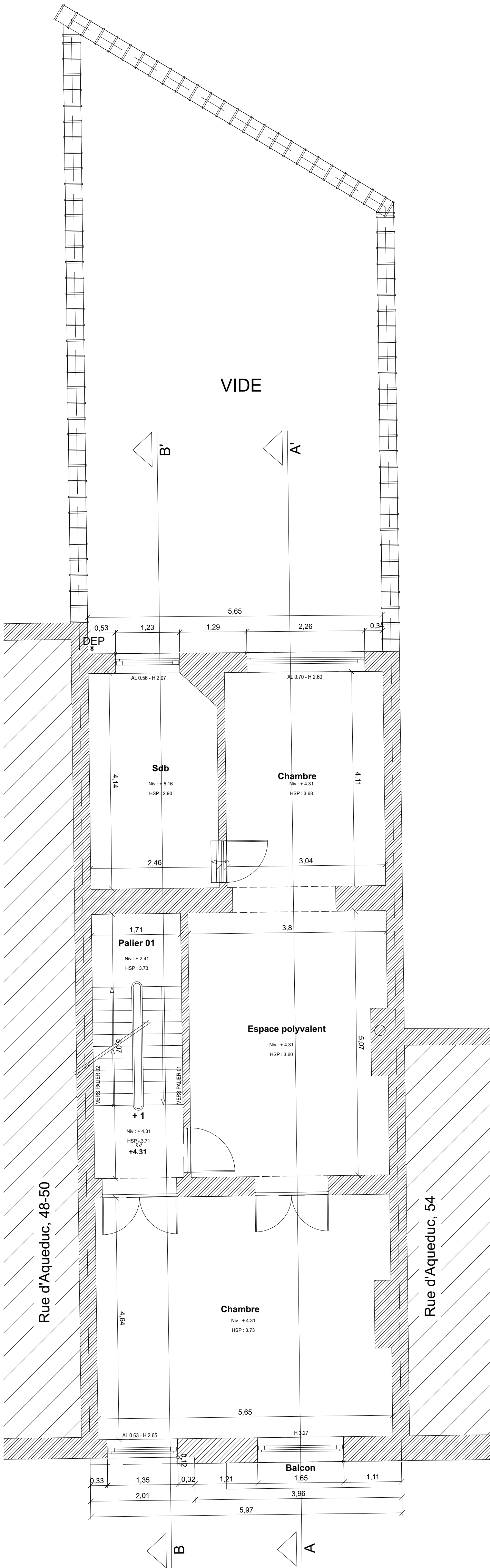

Plan Rez+1 - Situation non modifiée (1/50°)

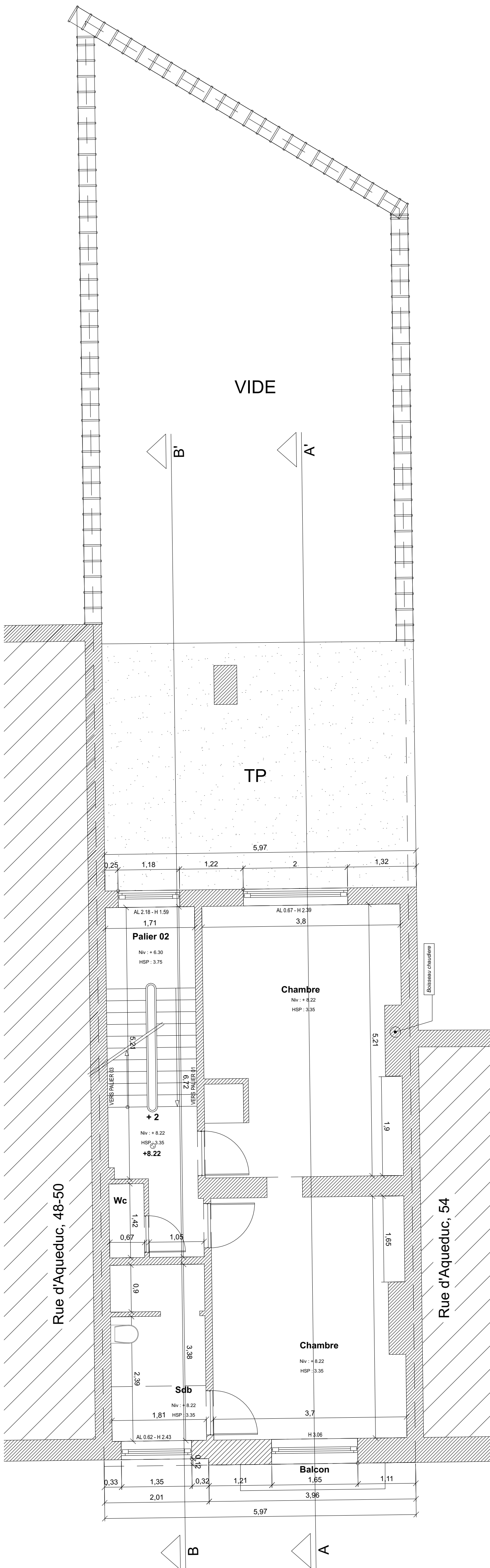

Plan Rez+2 - Situation non modifiée (1/50°)

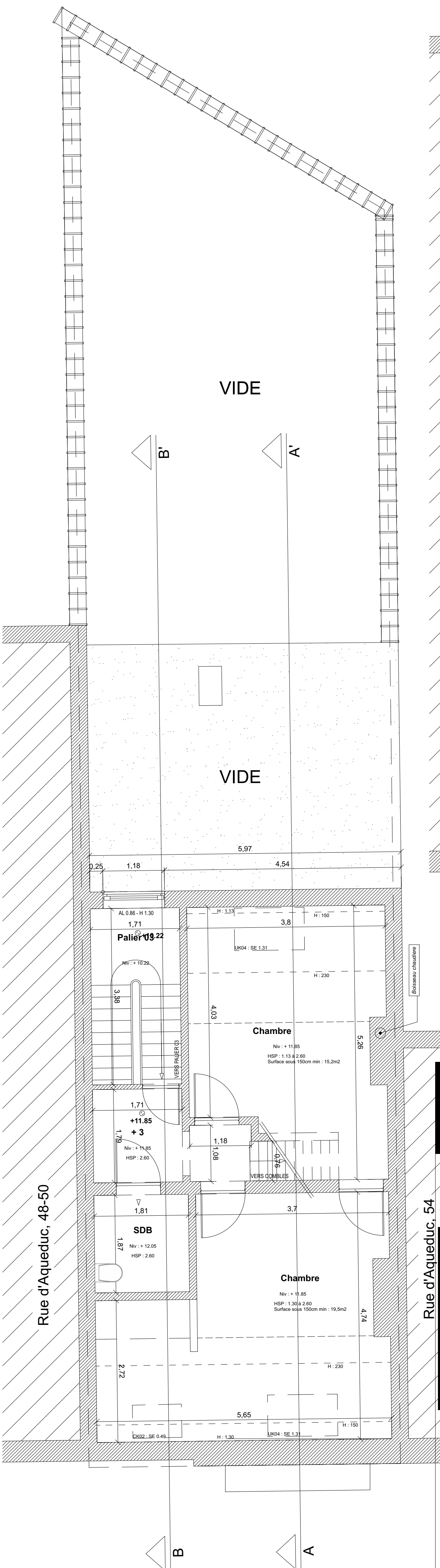

Plan Rez+3 - Situation non modifiée (1/50°)

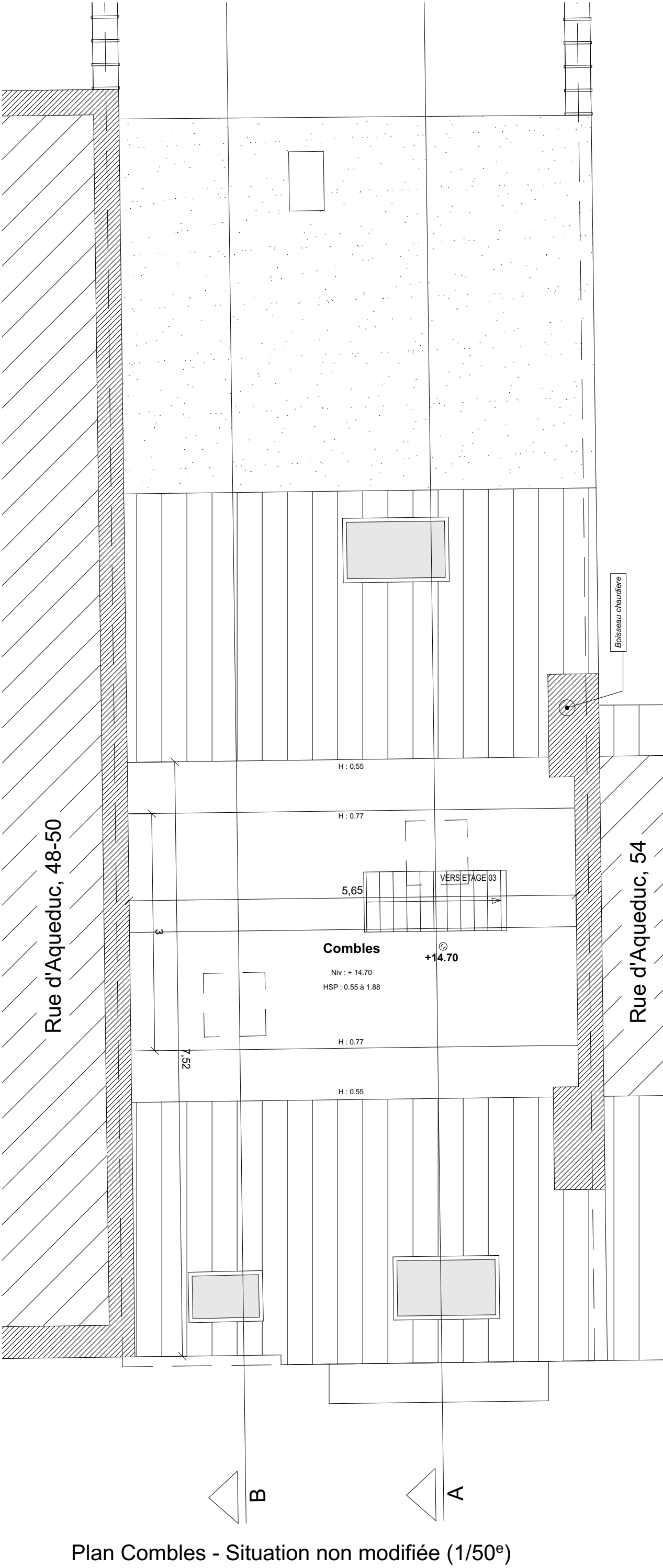

Plan Combles - Situation non modifiée (1/50°)

Projet		DEMANDE DE PERMIS D'URBANISME	
Régularisation de l'extension d'une maison unifamiliale		Située Rue de l'aqueduc 52 1060 Saint Gilles	
Plan		Type de plans : Permis d'urbanisme n° 01.4 Indice : 01 Plan : Situation de fait à régulariser	
Echelle(s)		1:50	
Dossier n°		REG	
Dessin original		29/04/26	
Modifications		01 Projet initial	
Ce dossier est administratif et non un plan d'exécution. Toutes les dimensions sont données à titre indicatif. L'entrepreneur élabore le cadrage des travaux avant exécution. L'entrepreneur est tenu de se conformer aux règles constructives du règlement communal de voirie et de la loi en vigueur. L'entrepreneur est tenu de se conformer aux règles constructives du règlement communal de voirie et de la loi en vigueur. L'entrepreneur est tenu de se conformer aux règles constructives du règlement communal de voirie et de la loi en vigueur. L'entrepreneur est tenu de se conformer aux règles constructives du règlement communal de voirie et de la loi en vigueur.			



Plan d'implantation (1/500°)

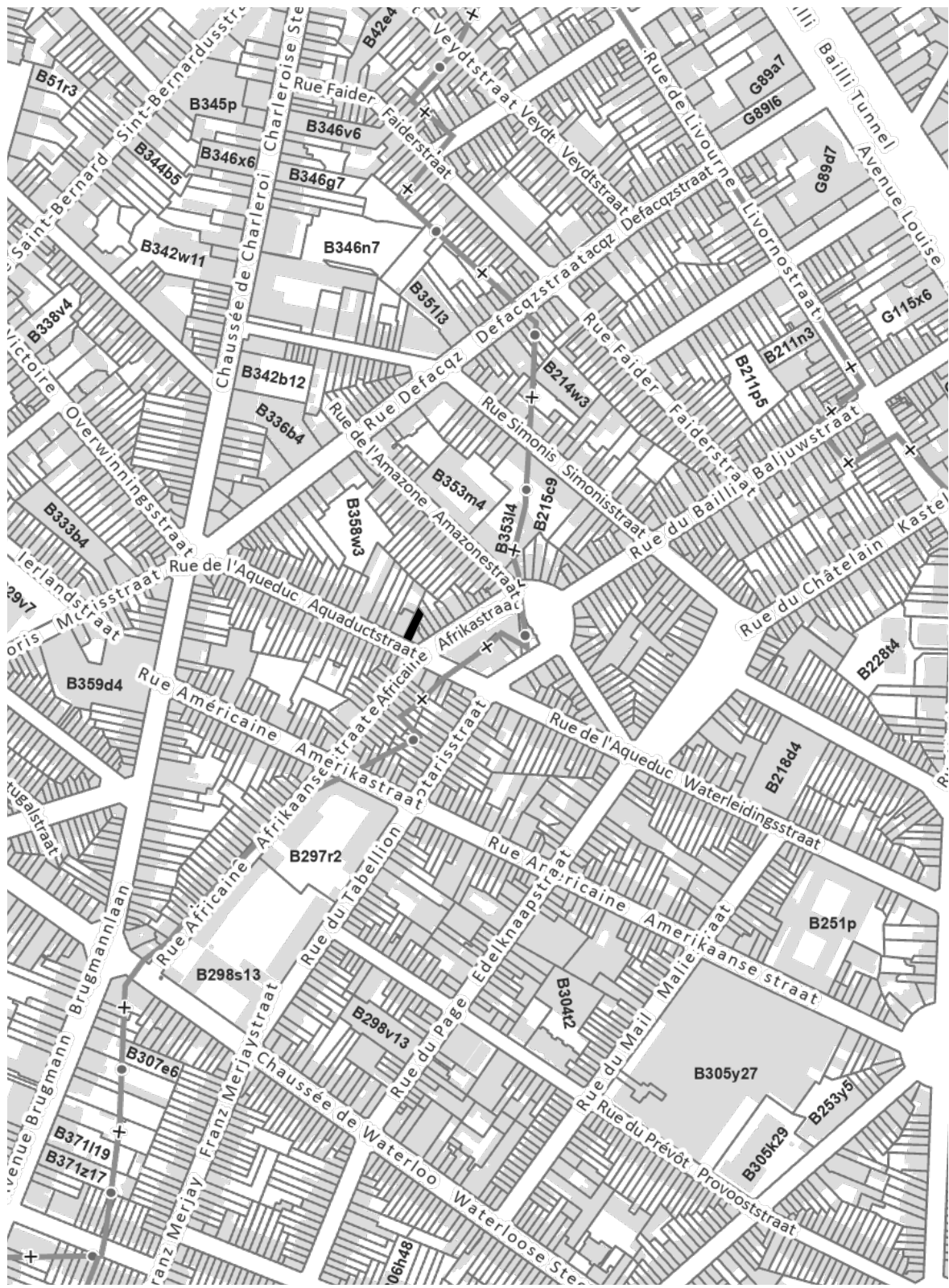

Plan de situation (1/5000°)

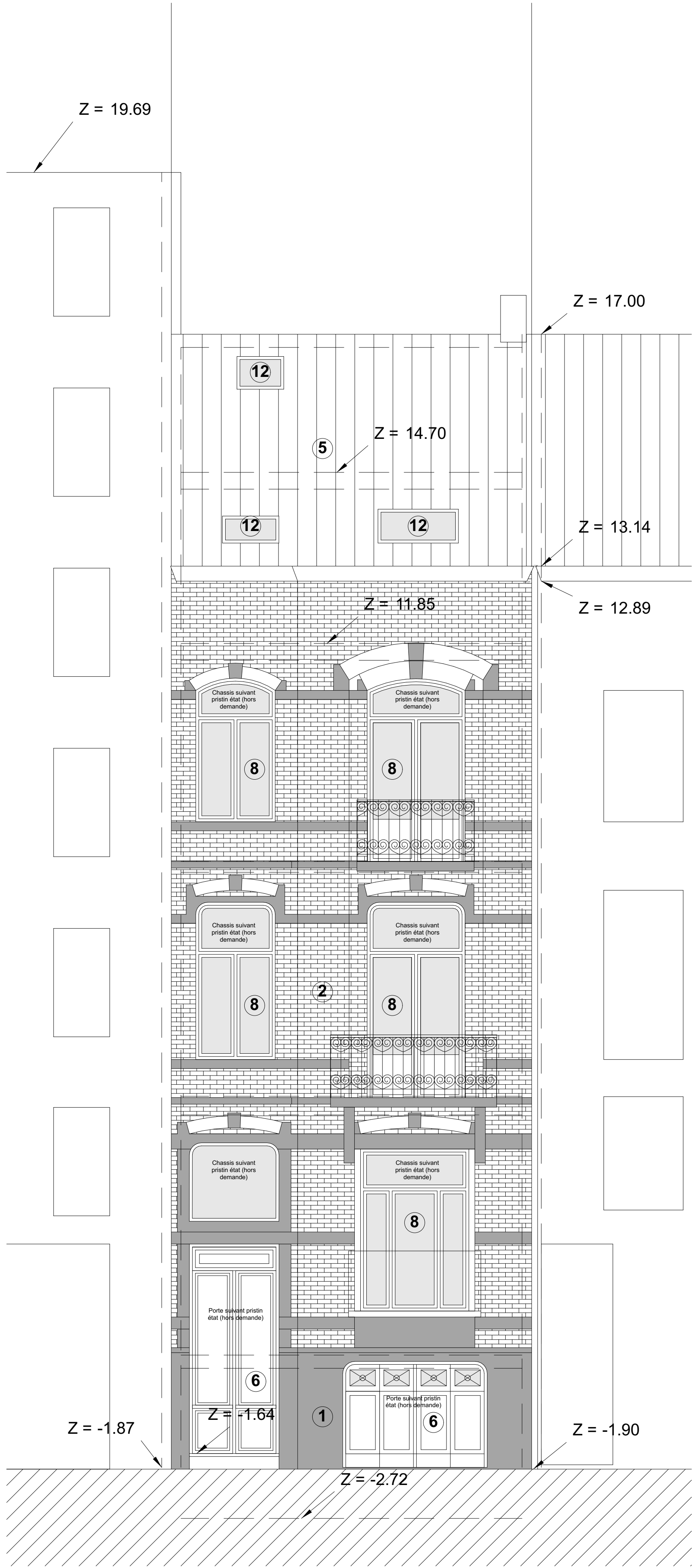

Façade avant - situation non modifiée (1/50°)

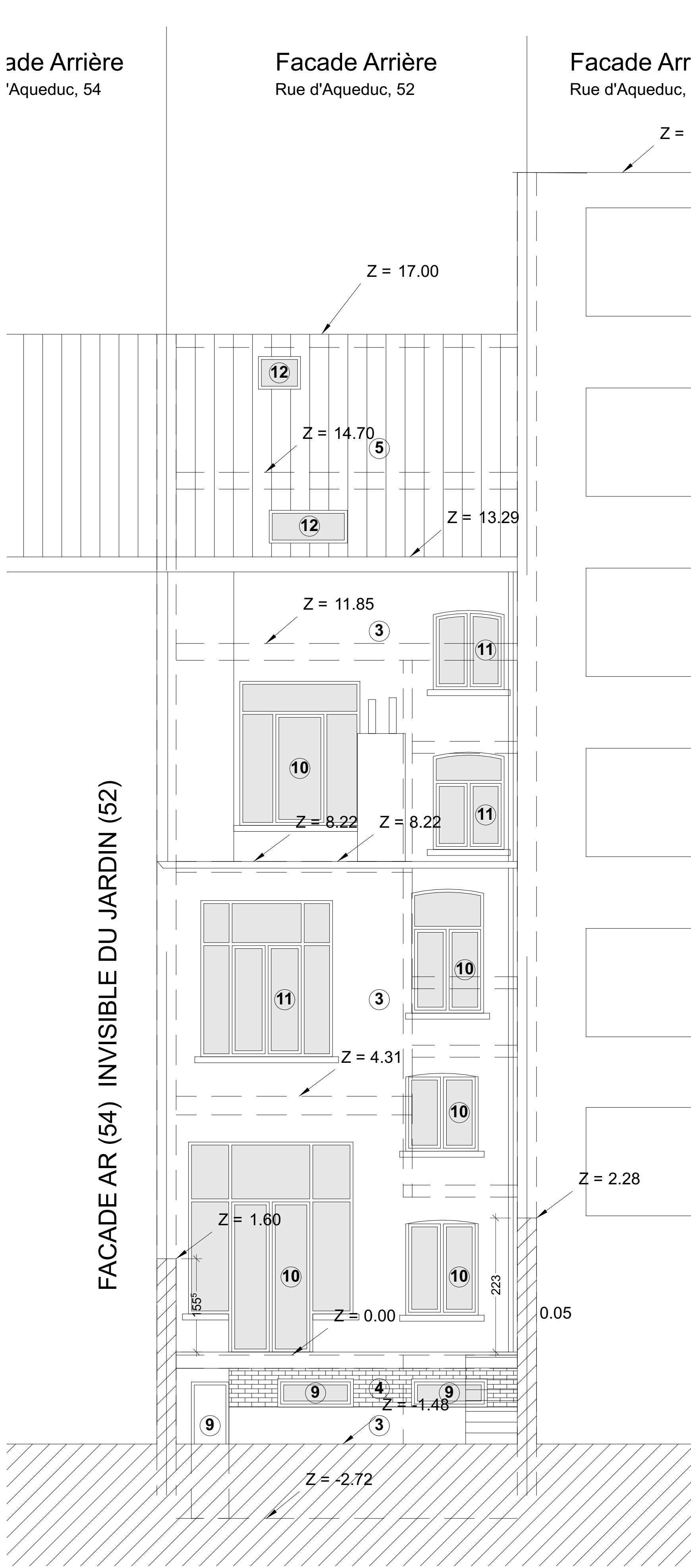

Façade arrière - situation à régulariser (1/50°)

MATERIAUX

- 1 Pierre bleue (soubassement + encadrement menuiseries)
- 2 Briques terre cuite de ton blanc
- 3 Briques terre cuite de ton rouge
- 4 Cimentage de ton naturel
- 5 Tuiles terre cuite de ton orangé
- 6 Porte BOIS de ton naturel (prinstin état)
- 7 Menuiseries PVC de ton bleu
- 8 Menuiserie BOIS de ton foncé (prinstin état)
- 9 Menuiseries BOIS de ton naturel
- 10 Menuiseries PVC de ton blanc
- 11 Menuiseries BOIS peint de ton blanc
- 12 Velux

DEMANDE DE PERMIS D'URBANISME	
Projet	Régularisation de l'extension d'une maison unifamiliale
	Située Rue de l'aqueduc 52 1060 Saint Gilles
Plan	Type de plans : Permis d'urbanisme n° 01.5 Indice : 01 Plan : Situation de fait à régulariser
Echelle(s)	1:50
Dossier n°	REG
Dessin original	29/04/26
Modifications	01 Projet initial
Ce dossier est administratif et non un plan d'exécution. Toutes les dimensions sont données à titre indicatif. L'entrepreneur établit le calage des bragues avant exécution. L'entrepreneur est tenu de se conformer aux règles constructives ou règles en vigueur de ses ouvrages. Les entrepreneurs participent à la production documentaire des ouvrages conformément aux termes de la loi en vigueur. Ils sont responsables de la réalisation des travaux conformément à la réglementation applicable. Les entrepreneurs veillent à la protection de l'implantation cadastrale de l'Etat public et de toutes les constructions existantes avant le début des travaux.	

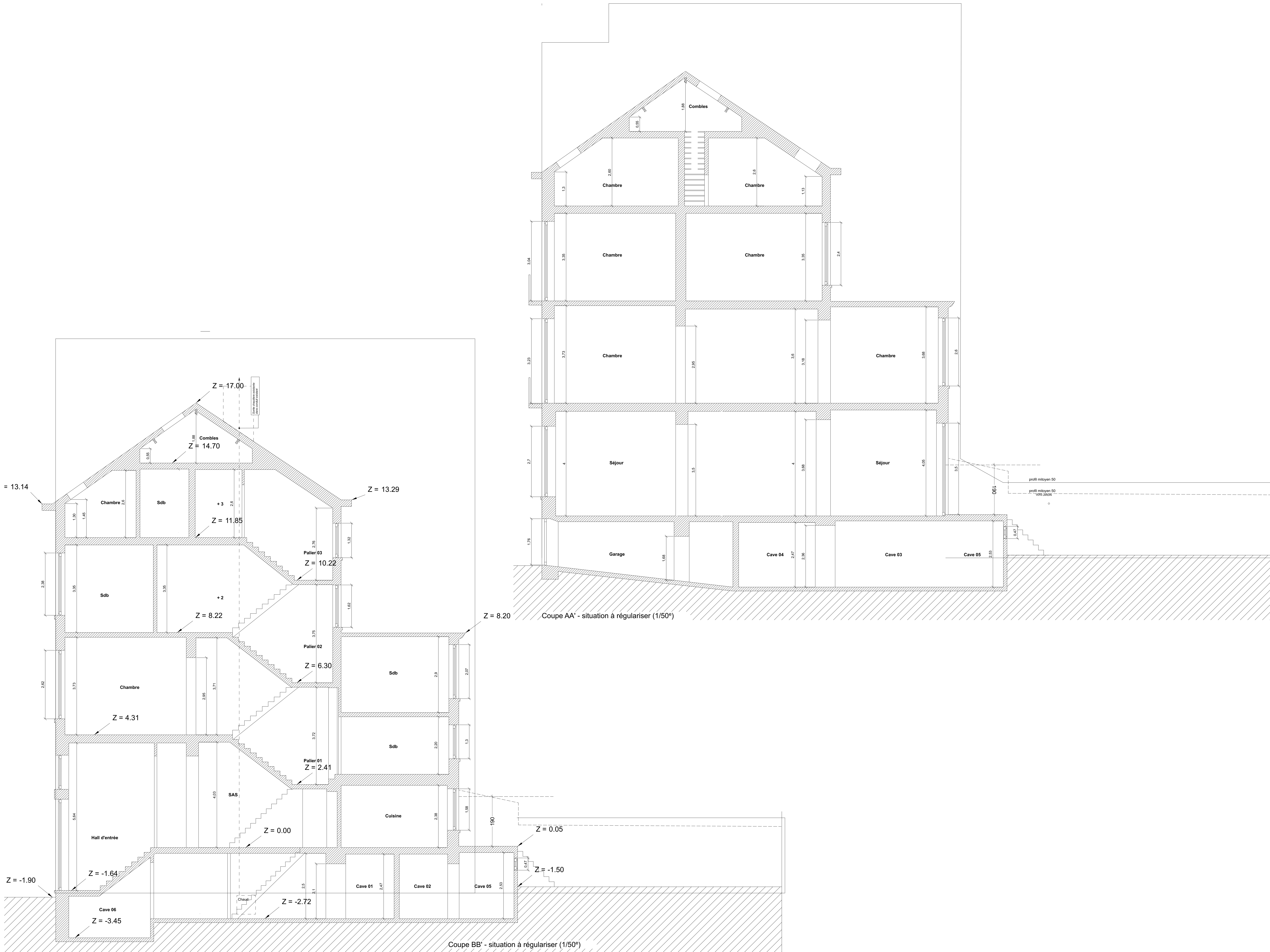

DEMANDE DE PERMIS
D'URBANISME

Projet

Régularisation de l'extension d'une
maison unifamiliale

Située Rue de l'aqueduc 52 1060 Saint Gilles

Plan

Type de plans : Permis d'urbanisme
n° 01_6
Indice : 01
Plan : Situation de fait à régulariser

Echelle(s)

1:50

Dossier n°

REG

Dessin original

29/04/26

Modifications

01	29/04/26
Projet Initial	
...	
...	
...	

Ce dossier est administratif et non un plan d'exécution.
Toutes les dimensions sont données à titre indicatif. L'entrepreneur établit le cotage des brisques avant exécution.
L'Entrepreneur se doit de se vérifier avant toutes commandes ou mise en œuvre de ses ouvrages.
Les Entrepreneurs participent à la construction reconstruite être également enregistrés suivant les termes de la loi en vigueur.
Le représentant technique des sociétés la profession nécessaire à l'attribution des travaux commandés.
L'Entrepreneur vérifiera la profondeur et l'implantation exacte de l'égout public et de toutes les constatations avant le début de ses travaux.